

ALARM MANAGER - Software gestione allarmi

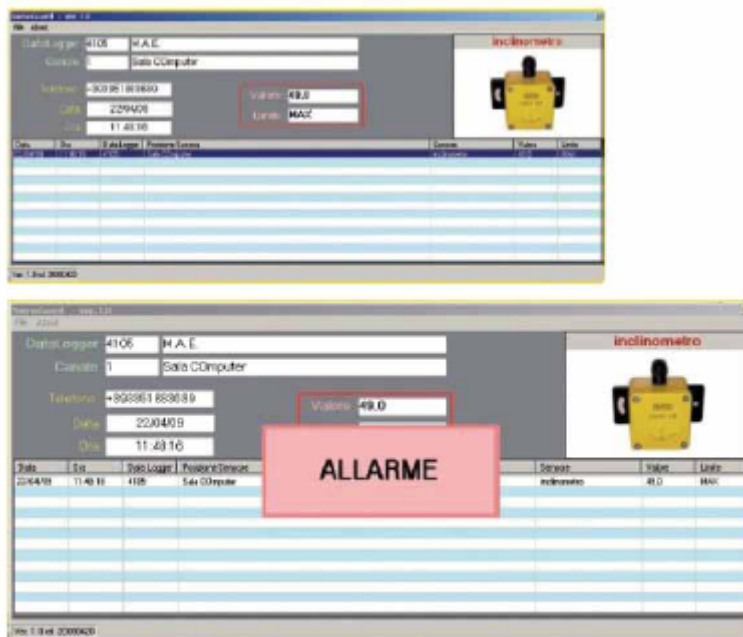

Software per la gestione degli allarmi provenienti da centraline di monitoraggio.

Riceve le notifiche di allarme tramite SMS inviati dalle centraline di rilevamento. Riporta a video l'elenco degli allarmi ricevuti con informazioni quali luogo di installazione della centralina, sensore in allarme e tipo di allarme verificatosi. Viene inoltre generato un log con tutti gli allarmi avvenuti, con registrazione di data, ora, centralina di provenienza e sensore in allarme.

Il software consente la programmazione di soglie di allarme settabili dall'utente per ogni canale, al cui raggiungimento o superamento viene inviata automaticamente una chiamata o un messaggio d'allarme via SMS, verso uno o più numeri inseriti nella centralina al momento della programmazione.